# Nivel zgomot - 05 iulie 2016

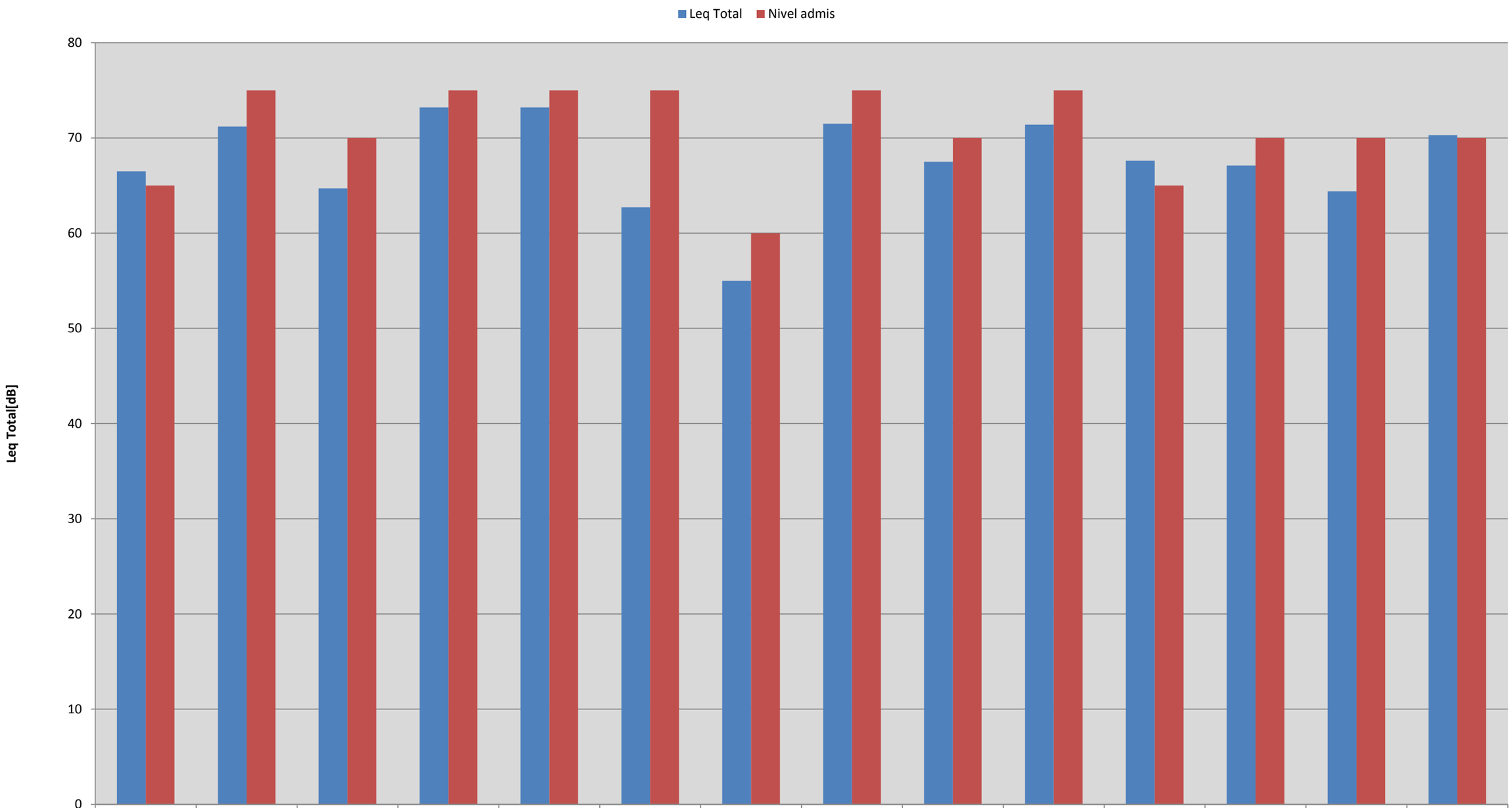


| | B-ul Preciziei, R.A.T.B Militari, sector6, strada categoria III | Calea Serban Voda, Liceul Gh.Sincai, sector 4, strada categoria I | Calea Rahovei, Lic. D. Bolintineanu, sector5, strada categoria II | Sos.Stefan cel Mare, Spitalul Colentina, sector2, strada categoria I | B-dul Magheru , Teatrul Nottara, sector 1, strada categoria I | Sos.Pantelimon, Sectia 9 Politie, sector 2, strada categoria I | Str.Pascani, Scoala nr.155,sector 6, strada categoria IV | Sos.Oltenitei, Cimitir Bellu, sector 4, strada categoria II | Str. Sg. Nitu Vasile, Scoala nr.190 ,sector 4, strada categoria II | B-dul Libertatii, Politia Locala,sector 5, strada categoria I | B-dul Ghencea, Cimitirul Ghencea, sector 6, strada categoria III | B-dul Titulescu, R.A.T.B., sector 1, strada categoria II | Str. Matei Basarab, Scoala nr.73, sector 3, strada categoria II | B-dul Regina Elisabeta, A.F.I., sector 3, strada categoria II |
|---|---|---|---|---|---|---|---|---|---|---|---|---|---|---|
| Leq Total | 66.5 | 71.2 | 64.7 | 73.2 | 73.2 | 62.7 | 55 | 71.5 | 67.5 | 71.4 | 67.6 | 67.1 | 64.4 | 70.3 |
| Nivel admis | 65 | 75 | 70 | 75 | 75 | 75 | 60 | 75 | 70 | 75 | 65 | 70 | 70 | 70 |